МУНИЦИПАЛЬНОЕ БЮДЖЕТНОЕ ОБЩЕОБРАЗОВАТЕЛЬНОЕ УЧРЕЖДЕНИЕ «ПЛАМЕНСКАЯ СРЕДНЯЯ ОБЩЕОБРАЗОВАТЕЛЬНАЯ ШКОЛА»

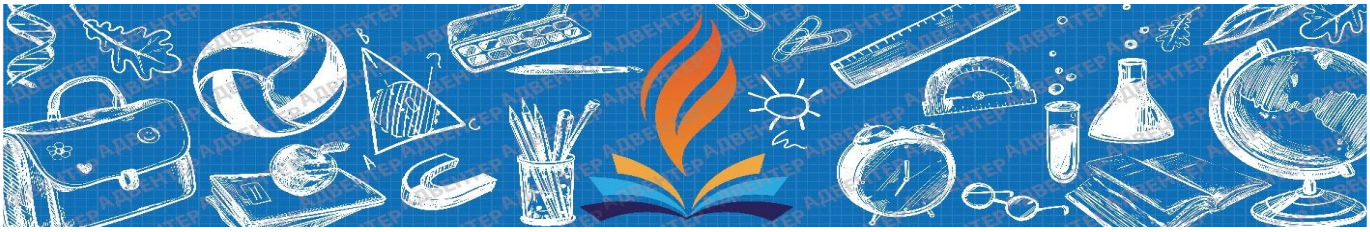

ГРАФИК ПРОВЕДЕНИЯ ВПР В 2025 ГОДУ

дата	предмет	Класс	продолжительность работы
15.04	Математика	4	Один урок не более, чем 45 минут
17.04	Русский язык	4	Один урок не более, чем 45 минут
24.04	Окружающий мир	4	Один урок не более, чем 45 минут
24.04	Литературное чтение	4	Один урок не более, чем 45 минут
24.04	Иностранный язык (английский)	4	Один урок не более, чем 45 минут
15.04	Русский язык	5	Один урок не более, чем 45 минут
22.04	Математика	5	Два урока не более, чем 45 минут каждый
24.04	История, Литература, Иностранный язык (английский)	5	Один урок не более, чем 45 минут
17.04	География, Биология	5	Два урока не более, чем 45 минут каждый
15.04	Математика	6	Два урока не более, чем 45 минут каждый
29.04	Русский язык	6	Один урок не более, чем 45 минут
22.04	История, Обществознание, Литература, Иностранный язык (английский)	6	Один урок не более, чем 45 минут
24.04	География, Биология	6	Два урока не более, чем 45 минут каждый
29.04	Математика	7	Два урока не более, чем 45 минут каждый
24.04	Русский язык	7	Один урок не более, чем 45 минут
17.04	История, Обществознание, Литература, Иностранный язык (английский)	7	Один урок не более, чем 45 минут
22.04	География, Биология, Физика, Информатика	7	Два урока не более, чем 45 минут каждый
24.04	Математика	8	Два урока не более, чем 45 минут каждый
22.04	Русский язык	8	Один урок не более, чем 45 минут
15.04	История, Обществознание, Литература, Иностранный язык (английский)	8	Один урок не более, чем 45 минут
17.04	География, Биология, Химия, Физика, Информатика	8	Два урока не более, чем 45 минут каждый

предметы на основе случайного выбора